

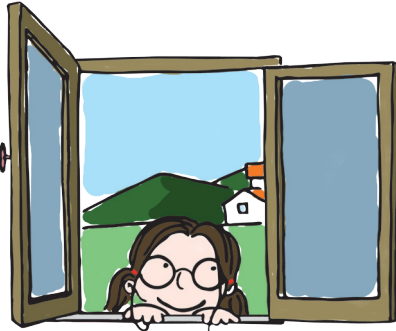

Ministero del Lavoro
della Salute e delle Politiche Sociali

Direzione Generale per l'inclusione e i diritti sociali
e la responsabilità sociale delle imprese (CSR)



Un percorso nell'affido

Progetto nazionale di promozione
dell'affidamento familiare

Seminario "Affidamento ...affidamenti"

CNEL - ROMA | Via Davide Lubin, 2 - Sala del Parlamentino
Venerdì 17 aprile 2009

PROGRAMMA

9.00 | Accoglienza dei partecipanti

9.30 | Indirizzi di saluto:

Edoardo Patriarca - Consigliere CNEL

Sveva Belviso - Assessore alle Politiche Sociali Comune di Roma

Claudio Cecchini - Assessore alle Politiche Sociali e per la famiglia Provincia di Roma

Anna Salome Coppotelli - Assessore Politiche Sociali Regione Lazio

Un percorso nell'affido

Introduce al progetto e modera

Raffaele Tangorra - Direttore Generale - Ministero del Lavoro Salute e Politiche Sociali

I confini dell'affidamento

Luciano Tosco - Dirigente Settore Minori Comune di Torino

Liana Burlando - Segreteria CNSA Responsabile affido familiare Comune di Genova

11.30 | Pausa caffè

11.45 | Gruppi di lavoro

Un percorso nell'affido Progetto nazionale di promozione dell'affidamento familiare

GRUPPO 1	“AFFIDAMENTO E TEMPI”	Sala Parlamentino
CONDUTTORE: Brunella Battiloro RAPPORTEUR: Rosamari Martinero	Tempo parziale	Servizio Mowgli – Comune di Arcore
	Urgenza	Pisati Marilisa - Comune di Cremona
	A lungo termine	Federica Taddei - Comune di Pistoia
GRUPPO 2	“GLI AFFIDI DIFFICILI”	Sala I
CONDUTTORE: Simonetta Corsini - RAPPORTEUR: Elisabetta Giuliani	Affidamento di neonati	Francesca Belgrano - Comune di Genova
	Sostegno agli affidi	Deplano Maria Crescenza, Carboni Carla – Servizio Affidamento Provincia di Cagliari
	Affido professionale	Preatoni Enrica, Marta Elisa – Servizio Affidamento Provincia di Milano
GRUPPO 3	“AFFIDI AL CONFINE”	Sala VI
CONDUTTORE: Ambra Niglia - RAPPORTEUR: Antonella Caprioglio	Affidamento madre bambino	Merighi Giovanna - Comune di San Vito al Tagliamento
	Questa casa non è un albergo	Boria Cristina – Comune di Jesi
	Famiglia a famiglia	Taddeo Giuseppe – Comune di Torino
GRUPPO 4	“AFFIDO DI MINORI STRANIERI”	Sala VII
CONDUTTORE: Sonia Petrone RAPPORTEUR: Marco Bellavitis	Minori stranieri non accompagnati	Catalano Fabio – Comune di Venezia
	Affido omoculturale	Marino Muratore - Comune di Genova
	Affido a famiglie italiane e a famiglie straniere	Todaro Isabella, Scalco Sonia – Bassano del Grappa

13.30 | Pausa pranzo

14.30 | Ripresa dei gruppi

16.30 | Plenaria: restituzione dei lavori di gruppo da parte dei 4 Rapporteur

Dibattito

Sintesi dei lavori

Stefano Ricci - Comitato Tecnico Scientifico Centro Nazionale Documentazione e Analisi per l'Infanzia e l'Adolescenza

Conclusioni

Eugenia Roccella - Sottosegretario al Lavoro, Salute e Politiche Sociali



Ministero del Lavoro
della Salute e delle Politiche Sociali



Coordinamento Nazionale
Servizi Affidamento

Un percorso nell'affido Progetto nazionale di promozione dell'affidamento familiare