



# Ministero del Lavoro e delle Politiche Sociali

Newsletter n.6/ giugno 2014

DIREZIONE GENERALE DELL'IMMIGRAZIONE E DELLE POLITICHE DI INTEGRAZIONE

**NOTIZIE, AGGIORNAMENTI NORMATIVI E GIURISPRUDENZIALI,  
EVENTI IN MATERIA DI IMMIGRAZIONE E INTEGRAZIONE**

Per inviare contributi o informazioni su progetti, eventi e pubblicazioni in materia di immigrazione è possibile scrivere a [redazioneintegrazione@lavoro.gov.it](mailto:redazioneintegrazione@lavoro.gov.it)

## INDICE

### **ATTUALITA'**

- ❖ Istat: negli ultimi 5 anni si è ridotto di 9 punti il tasso di occupazione degli stranieri
- ❖ Conferenza Unificata: la proposta di Regioni e enti locali per la gestione dei flussi migratori non programmati
- ❖ Mare Nostrum: il Governo si impegna a proseguire l'operazione
- ❖ Nuova tragedia tra Lampedusa e Libia

### **NORMATIVA**

- ❖ Expo 2015: Pubblicate le Linee guida per l'ingresso ed il soggiorno dei partecipanti all'esposizione e dei visitatori

### **NOTIZIE DALL'UNIONE EUROPEA**

- ❖ Fondo Asilo, Migrazione e Integrazione – In gazzetta il regolamento istitutivo
- ❖ In vigore le nuove norme Ue sul distacco di lavoratori

### **PROTEZIONE INTERNAZIONALE**

- ❖ Piano Casa: le preoccupazioni dell'UNHCR sulla norma contro le occupazioni abusive
- ❖ BOLOGNA CARES: al via la campagna di comunicazione del Sistema di Protezione per Richiedenti Asilo e Rifugiati promossa dal Comune

### **NOTIZIE DALLE AMMINISTRAZIONI**

- ❖ Garanzia Giovani: aperto anche ai giovani stranieri il Piano Nazionale per offrire opportunità di lavoro e di formazione
- ❖ Ministero del Lavoro e delle Politiche Sociali: conferita la delega in materia di politiche integrazione al Ministro del Lavoro Giuliano Poletti
- ❖ CONI e Ministero del Lavoro e delle Politiche Sociali: Workshop "Sport e integrazione: la vittoria più bella"
- ❖ Portale Integrazione Migranti: on-line la nuova area cultura

### **ATTIVITÀ SUL TERRITORIO**

- ❖ Lecce: nasce ARARAT Società Cooperativa promossa dall'arci
- ❖ Napoli: borse di studio Leonarda Danza contro la dispersione scolastica

### **GIURISPRUDENZA**

- ❖ Tassa sui permessi di soggiorno: sollevata la questione dell'eccessiva onerosità dinanzi alla Corte di Giustizia Ue

- ❖ Assegno per i nuclei familiari numerosi: gli stranieri lungo soggiornanti ne hanno diritto per tutto l'anno 2013

### **PUBBLICAZIONI**

- ❖ Cittadini stranieri e percorsi scolastici e formativi in provincia di Bologna. Caratteristiche e tendenze
- ❖ Rapporto annuale sul lavoro nel mondo (OIL)
- ❖ The Fiscal and Economic Impact of Migration (OECD)

### **EVENTI ED INIZIATIVE**

- ❖ "INCONTRO (INCONTRI COMUNITÀ MIGRANTI INTEGRAZIONE LAVORO)
- ❖ "Insiders-Outsiders": documentario sulle "seconde generazioni"
- ❖ Rewind: Un viaggio da raccontare. Napoli nelle migrazioni"

## ATTUALITÀ

### Istat: negli ultimi 5 anni si è ridotto di 9 punti il tasso di occupazione degli stranieri



#### I dati contenuti nel Rapporto Annuale 2014

Il Rapporto annuale dell'Istat, giunto alla ventiduesima edizione, sviluppa una riflessione documentata sulle trasformazioni che interessano economia e società italiana, integrando le informazioni prodotte dall'Istat e dal Sistema statistico nazionale.

Relativamente al mercato del lavoro degli immigrati, nel rapporto si evidenzia come il tasso di occupazione degli stranieri che lavorano nel nostro Paese si sia ridotto di 9 punti negli ultimi 5 anni, attestandosi al 58,1 per cento nel 2013.

[Leggi tutta la notizia sul Portale Integrazione Migranti](#)

### Conferenza Unificata: la proposta di Regioni e enti locali per la gestione dei flussi migratori non programmati



Nel corso della Conferenza Unificata del 15 maggio 2014 è stato consegnato al Governo un documento congiunto della Conferenza delle Regioni, dell'Anci e dell'Upi recante una proposta per l'attuazione del piano nazionale per fronteggiare il flusso straordinario di cittadini extracomunitari, adulti, famiglie e minori stranieri non accompagnati.

Il piano proposto tocca, nel dettaglio, diversi punti, tra cui:

- **Accoglienza/primo soccorso**
- **Distribuzione sul territorio**
- **Accoglienza di secondo livello**
- **Sistema di coordinamento**
- **Accoglienza minori stranieri non accompagnati**

[Leggi tutta la notizia sul Portale Integrazione Migranti](#)

### Mare Nostrum: il Governo si impegna a proseguire l'operazione



**Approvate dalla Camera, con il parere favorevole del Governo, le mozioni concernenti il proseguimento dell'operazione Mare Nostrum.**

"Il governo intende proseguire la missione Mare Nostrum, considerati i risultati positivi che sono stati conseguiti dal punto di vista umanitario". Lo ha affermato il Sottosegretario alla

presidenza del Consiglio, Graziano Delrio, intervenendo in aula alla Camera per esprimere la posizione del governo sulle mozioni presentate da tutti i gruppi in merito alla missione "Mare Nostrum".

[Leggi tutta la notizia sul Portale Integrazione Migranti](#)

## **Nuova tragedia" tra Lampedusa e Libia: il commissario europeo Cecilia Malmstrom chiede agli Stati membri di dimostrare "solidarietà concreta"**



Una nuova tragedia è avvenuta il 12 maggio a 40 miglia delle coste della Libia con l'affondamento di un barcone in cui secondo i sopravvissuti ci sarebbero state circa 400 persone. Duecento migranti sono stati tratti in salvo dalle navi italiane e i mercantili dirottati in zona, 17 sono stati recuperati già morti, molti altri risultano dispersi.

Sulla tragedia è intervenuta il Commissario Europeo Cecilia Malmstrom, ringraziando le autorità italiane per gli sforzi fatti con l'operazione Mare Nostrum e chiedendo a "tutti gli Stati membri di dimostrare solidarietà" e di avviare una discussione formale nel prossimo Consiglio affari interni, in programma per **il 5 e 6 giugno**, su come contribuire concretamente alle sfide migratorie nel Mediterraneo.

[Leggi tutta la notizia sul Portale Integrazione Migranti](#)

## **NORMATIVA**

### **Expo 2015: Pubblicate le Linee guida per l'ingresso ed il soggiorno dei partecipanti all'esposizione e dei visitatori**



**In vista dell'Esposizione Universale che si terrà a Milano dal 1° maggio al 31 ottobre 2015, i Ministeri del Lavoro, degli Interni e degli Affari Esteri, con il supporto tecnico di Italia Lavoro, hanno realizzato un vademecum sulle modalità di ingresso e di soggiorno in Italia dei partecipanti provenienti dai Paesi extraUe**

Lo scopo delle linee guida è di agevolare la realizzazione dell'evento, chiarendo chi sono i soggetti che possono entrare in Italia per visitare o partecipare direttamente all'esposizione e quali sono le modalità di un tale ingresso e soggiorno nel territorio nazionale.

[Leggi tutta la notizia sul Portale Integrazione Migranti](#)

## **NOTIZIE DALL'UNIONE EUROPEA**

### **Fondo Asilo, Migrazione e Integrazione – In gazzetta il regolamento istitutivo**



**È stato pubblicato sulla Gazzetta Ufficiale dell'Unione Europea del 20 maggio 2014 il Regolamento UE n. 516/2014, con cui è stato istituito il Fondo Asilo, migrazione ed integrazione.**

Il nuovo Fondo riunisce i precedenti Fondo europeo per l'integrazione, Fondo europeo per i rifugiati e Fondo europeo rimpatri.

Il nuovo Regolamento si applicherà a decorrere dal 1° gennaio 2014.

[Leggi tutta la notizia sul Portale Integrazione Migranti](#)

## In vigore le nuove norme Ue sul distacco di lavoratori



**È entrato in vigore il 21 maggio 2014 la DIRETTIVA 2014/54/UE DEL PARLAMENTO EUROPEO E DEL CONSIGLIO del 16 aprile 2014 relativa alle misure intese ad agevolare l'esercizio dei diritti conferiti ai lavoratori nel quadro della libera circolazione dei lavoratori**

Adottata dal Consiglio dei ministri dell'UE nella seduta del 16 aprile, la nuova direttiva di applicazione della normativa Ue sul distacco dei lavoratori è volta a garantire una migliore applicazione a livello nazionale del diritto dei cittadini dell'UE di lavorare in un altro Stato membro.

Si tratta nel complesso di norme che andranno a vantaggio non solo dei lavoratori ma anche dei datori di lavoro, che saranno meglio informati quando assumeranno persone provenienti da un altro paese dell'UE.

[Leggi tutta la notizia sul Portale Integrazione Migranti](#)

## PROTEZIONE INTERNAZIONALE

### Piano Casa: le preoccupazioni dell'UNHCR sulla norma contro le occupazioni abusive



**È stato convertito in legge il 20 maggio 2014, il decreto legge 28 marzo 2014 n.47, contenente misure urgenti per l'emergenza abitativa, per il mercato delle costruzioni e per Expo 2015.**

La nuova legge prevede interventi per sostenere gli affitti, l'ampliamento dell'offerta di alloggi popolari e lo sviluppo dell'edilizia residenziale sociale

La nuova legge mira anche a contrastare le occupazioni abusive, prevedendo all'articolo 5 che **"Chiunque occupa abusivamente un immobile senza titolo non può chiedere la residenza né l'allacciamento a pubblici servizi in relazione all'immobile medesimo e gli atti emessi in violazione di tale divieto sono nulli a tutti gli effetti di legge"**.

[Leggi tutta la notizia sul Portale Integrazione Migranti](#)

## BOLOGNA CARES: al via la campagna di comunicazione del Sistema di Protezione per Richiedenti Asilo e Rifugiati promossa dal Comune



**BOLOGNA CARES è la campagna di comunicazione del Sistema di Protezione per Richiedenti Asilo e Rifugiati - SPRAR - del Comune di Bologna. A partire dal mese di maggio si svolgeranno una serie di iniziative culturali ed eventi cittadini organizzati in occasione della "Giornata mondiale del rifugiato" (20 giugno 2014).**

Tra i primi appuntamenti, un laboratorio di scrittura rivolto sia ai richiedenti asilo ospiti a Bologna, sia ai cittadini italiani.

[Leggi tutta la notizia sul Portale Integrazione Migranti](#)

## NOTIZIE DALLE AMMINISTRAZIONI

### Garanzia Giovani: aperto anche ai giovani stranieri il Piano Nazionale per offrire opportunità di lavoro e di formazione



**Garanzia Giovani – Un Piano Nazionale per offrire ai giovani (15-29 anni) opportunità di lavoro e di formazione  
Possibile aderire all’iniziativa fino al 31 dicembre 2015**

La Garanzia Giovani (Youth Guarantee) è il Piano Europeo per la lotta alla disoccupazione giovanile.

Il Piano si rivolge a tutti i giovani tra i 15 e i 29 anni, residente in Italia – **cittadino italiano comunitario o straniero extra UE, regolarmente soggiornanti** – non impegnati in un'attività lavorativa né inseriti in un corso scolastico o formativo.

Programmi, iniziative, servizi informativi, percorsi personalizzati, incentivi: sono queste le misure previste a livello nazionale e regionale per offrire opportunità di orientamento, formazione e inserimento al lavoro, in un'ottica di collaborazione tra tutti gli attori pubblici e privati coinvolti.

Sino al 31 dicembre 2015, i giovani interessati potranno iscriversi al programma attraverso il sito web nazionale [www.garanzীগiovani.gov.it](http://www.garanzীগiovani.gov.it) o i siti attivati dalle Regioni, comunque collegati in rete fra loro, oppure presentandosi presso il centro per l'impiego del Comune dove si è domiciliati.

**Con l'adesione i giovani potranno scegliere la Regione in cui vogliono lavorare (non necessariamente quella di residenza).** La Regione scelta "prenderà in carico" la persona attraverso i Servizi per l'Impiego, o le Agenzie private accreditate, per effettuare la profilazione, la registrazione al programma (è necessario infatti verificare i requisiti di età e di condizione occupazionale) e le fasi successive di orientamento.

Effettuata l'iscrizione, entro 60 giorni il giovane viene contattato dal centro per l'impiego del proprio Comune di domicilio e, nell'ambito di un colloquio approfondito con un operatore, si stabilisce quali opportunità sono più coerenti con le esperienze formative e professionali precedenti, più vicine alle proprie aspettative e più utili per un inserimento nel mercato del lavoro. Fatta questa valutazione, si costruisce un percorso personalizzato, formalizzato attraverso la firma del cosiddetto Patto di Servizio.

Entro quattro mesi dalla firma del patto, attraverso il coinvolgimento dei diversi soggetti che collaborano alla realizzazione della Garanzia Giovani (scuole, università, enti di formazione accreditati, imprese ...) il percorso scelto dovrà essere attivato.

[Per approfondimenti](#)

## Ministero del Lavoro e delle Politiche Sociali: conferita la delega in materia di politiche integrazione al Ministro del Lavoro Giuliano Poletti



**Pubblicato sulla Gazzetta Ufficiale del 28 maggio 2014 il D.P.C.M. del 23 aprile 2014 con cui è stata attribuita al Ministro del lavoro e delle politiche sociali Giuliano POLETTI la delega di funzioni oltre che in materia di politiche giovanili, servizio civile nazionali e famiglia, anche in materia di integrazione.**

In particolare, l'articolo 4 del decreto presidenziale ha disposto che, il Ministro del Lavoro, "ferme restando le competenze in materia di integrazione ed immigrazione già attribuite dalla legge al Ministero del lavoro e delle politiche sociali, è **altresì designato a promuovere iniziative, anche normative, in materia di integrazione, in raccordo con i Ministri competenti per le politiche settoriali nella stessa materia**".

[Leggi tutta la notizia sul Portale Integrazione Migranti](#)

## CONI e Ministero del Lavoro e delle Politiche Sociali: Workshop "Sport e integrazione: la vittoria più bella"



**Il workshop, tenutosi a Roma lo scorso 28 maggio, è stato dedicato alla presentazione del progetto e del relativo manifesto attuativo.**

La giornata è soltanto il più recente momento d'incontro di un percorso iniziato il 23 dicembre 2013 quando il CONI e il Ministero del Lavoro e delle Politiche Sociali hanno sottoscritto un Accordo di programma in materia di "Integrazione sociale dei migranti attraverso lo sport e contrasto alle discriminazioni".

[Leggi tutta la notizia sul Portale Integrazione Migranti](#)

## Portale Integrazione Migranti: on-line la nuova area cultura



**Far conoscere e promuovere la produzione artistico-culturale dei cittadini stranieri che vivono in Italia: con questo obiettivo è stata inaugurata una nuova area del Portale dedicata alla cultura migrante.**

La nuova area Cultura del Portale integrazione Migranti, realizzata in collaborazione con il Ministero dei Beni, delle Attività culturali e Turismo, è stata presentata a Roma il 21 maggio 2014, in occasione della Giornata mondiale Unesco per la diversità culturale (sul Portale è disponibile un breve resoconto dell'evento)

L'area Cultura si articola in 5 sezioni: Letteratura, Cinema, Teatro, Musica, Arte Visiva e Patrimonio Culturale. All'interno di ciascuna sezione è possibile trovare una prima mappatura delle esperienze consolidate attive in Italia nei rispettivi campi (dalle case editrici ai festival del cinema, dalle orchestre multietniche ai database già esistenti).

Oltre ai cinque ambiti sono state pensate tre aree trasversali: il quadro giuridico internazionale che regola e promuove la produzione e la diversità culturale; l'area dedicata alle riviste e

ai media specializzati in tematiche relative alle migrazioni e alla cultura; infine un'area dove saranno riportare le iniziative più importanti dedicate alla memoria dell'emigrazione italiana.

Nella consapevolezza di non poter essere esaustivi in un territorio così ampio e fluido, l'area è aperta alle segnalazioni di quanti vorranno nel tempo contribuire ad arricchirne i contenuti (e.mail:redazioneintegrazione@lavoro.gov.it).

[Vai all'area cultura sul Portale Integrazione Migranti](#)

## ATTIVITÀ SUL TERRITORIO

### Lecce: nasce ARARAT Società Cooperativa promossa dall'arci



**L'Archi Lecce ha promosso la costituzione di ARARAT Società Cooperativa sociale, nata in seguito alla realizzazione di un laboratorio artigianale di uncinetto destinato alle donne rifugiate accolte nel progetto SPRAR e alle residenti nel Comune di Galatina**

L'accoglienza dei prodotti realizzati all'interno dei laboratori è stata superiore alle aspettative tanto che si è pensato che questa attività potesse diventare fonte di reddito per le beneficiarie in accoglienza. Si è così arrivati alla costituzione di una cooperativa sociale **ARARAT Società Cooperativa Sociale O.N.L.U.S.** dotata di un sito internet per la vendita *on-line* dei manufatti, e della quale fanno parte non soltanto beneficiarie del progetto SPRAR ma anche donne del territorio in situazione di disagio sociale.

[Leggi tutta la notizia sul Portale Integrazione Migranti](#)

### Napoli: borse di studio Leonarda Danza contro la dispersione scolastica



**L'associazione Leonarda Danza Onlus e la Cooperativa sociale Dedalus promuovono il bando Borse di studio Leonarda Danza finalizzato al sostegno dell'inclusione sociale e di contrasto alla dispersione scolastica di ragazze e ragazzi stranieri a Napoli.**

Beneficiari delle borse sono tutte le ragazze e i ragazzi immigrati e/o figli di almeno uno dei genitori immigrati, che frequentano le scuole elementari o medie inferiori localizzate nel Comune di Napoli.

[Leggi tutta la notizia sul Portale Integrazione Migranti](#)

### Tassa sui permessi di soggiorno: sollevata la questione dell'eccessiva onerosità dinanzi alla Corte di Giustizia Ue



[Tar Lazio sez. II quater ordinanza n. 1577/2012 \(depositata il 20 maggio 2014\)](#)

Nel ricorso al Tar promosso da Cgil e Inca si chiedeva l'annullamento del decreto del Ministero dell'economia e delle finanze, adottato di concerto con il Ministero dell'interno, del 6 ottobre 2011 con il quale è stata adottata la nuova normativa sui contributi per il rilascio dei permessi di soggiorno, fissando oneri contributivi tra gli 80 e i 200 euro.

Sindacato e Patronato hanno contestato la legittimità di tale decreto per violazione dei principi di eguaglianza e di ragionevolezza, di capacità contributiva, di imparzialità e buon andamento dell'azione amministrativa. La distribuzione delle risorse derivanti dall'imposizione del pagamento di maggiori oneri per coloro che richiedono il permesso di soggiorno sarebbe, secondo Cgil e Inca, "del tutto irragionevole giacché il pagamento diverrebbe strumento per finanziare le attività connesse al meccanismo dell'immigrazione irregolare".

I giudici richiamandosi ad una recente sentenza della Corte di giustizia UE (cfr. Sez. II, 26 aprile 2012 n. 508 che ha deciso in ordine ad un ricorso proposto dalla Commissione UE nei confronti dei Paesi Bassi e della Grecia per la verifica di compatibilità degli ordinamenti dei predetti Paesi comunitari con le prescrizioni della direttiva 2003/109/CE a cagione delle disposizioni interne che prevedevano il pagamento di oneri al fine di ottenere il rilascio del titolo di soggiorno) hanno osservato come sulla base della direttiva 2003/109/CE ciascuno Stato membro è legittimato a subordinare il rilascio dei permessi di soggiorno alla riscossione di contributi, il cui importo non deve tuttavia creare un ostacolo al conseguimento dello status di soggiornante di lungo periodo". "Il potere discrezionale di cui dispone lo Stato membro per determinare l'importo non è illimitato e non consente, quindi, di stabilire il pagamento di contributi eccessivi".

Essendo, quindi, "di dominio pubblico che, in Italia, il costo per il rilascio di una carta d'identità ammonta attualmente, a circa 10 euro" e, tenuto conto "che l'importo più basso fissato dal decreto per i permessi di soggiorno è di 80 euro", ne deriva che l'onere economico richiesto agli immigrati è pari a circa 8 volte il costo del rilascio della carta d'identità. Per il Tar, questo "confligge con i principi di livello comunitario e soprattutto non sembra coerente con il principio di proporzionalità".

Di qui la decisione di chiedere lumi alla **Corte di Giustizia Europea** che tra le sue competenze ha anche quella di sciogliere dubbi sull'interpretazione e sull'applicazione del diritto comunitario. In attesa di questo parere, il giudizio del Tar rimane sospeso.

## Assegno per i nuclei familiari numerosi: gli stranieri lungo soggiornanti ne hanno diritto per tutto l'anno 2013



[Tar Milano – sezione lavoro ordinanza del 20 maggio 2014](#)

Con l'ordinanza del 20 maggio 2014, il Tribunale di Milano ha accertato il carattere discriminatorio della circolare Inps n. 4 del 15.1.2014, nella parte in cui afferma che il diritto all'assegno ex art. 65 della legge n. 448/98 (l'assegno per i nuclei familiari con almeno tre figli minori concesso dai Comuni) per l'annualità 2013 decorre solo dall'1° luglio 2013.

Il Tribunale ha, pertanto, ordinato all'Inps di cessare la predetta condotta discriminatoria. L'Istituto, pertanto, ha avviato gli adempimenti necessari a dare esecuzione al provvedimento, ad iniziare dalla pubblicazione immediata dell'ordinanza sul sito istituzionale, ma sta provvedendo nello stesso tempo ad impugnare in appello il provvedimento, richiedendone la sospensione, in particolare in punto discriminazione.

Per saperne di più sul contenuto della circolare impugnata [clicca qui](#)

(fonte Inps)

## PUBBLICAZIONI

### Cittadini stranieri e percorsi scolastici e formativi in provincia di Bologna. Caratteristiche e tendenze



#### Seconda sezione del rapporto di ricerca realizzato per la Provincia di Bologna e dalla Fondazione di ricerca Istituto Carlo Cattaneo

Il lavoro, dopo aver illustrato, nella prima sezione, il dimensionamento e la caratterizzazione socio-demografica (genere, età, cittadinanza, comune di residenza, ecc.) dei cittadini stranieri presenti nel territorio provinciale bolognese, mira ad esaminare i percorsi formativi e scolastici dei giovani stranieri: dal nido di infanzia all'università.

Seguirà, nei prossimi mesi la pubblicazione della terza sezione del rapporto, relativa al mercato del lavoro e alle dinamiche occupazionali e ad altre rilevanti dimensioni quali il tema della casa e delle politiche abitative, l'accesso e la fruizione di alcuni servizi sanitari, sociali e socio-sanitari, con particolare attenzione all'utenza degli sportelli sociali e dei presidi socio-assistenziali.

[Vai al Rapporto](#)

## Rapporto annuale sul lavoro nel mondo



Rapporto a cura dell'**Organizzazione Internazionale del Lavoro (ILO)**

L'Organizzazione Internazionale del Lavoro (ILO), ha presentato il suo rapporto annuale "World of Work 2014: developing with jobs" (Il lavoro nel mondo: l'occupazione al centro dello sviluppo).

L'edizione di quest'anno si concentra sui paesi in via di sviluppo (PVS) e sostiene che il lavoro di qualità è un motore fondamentale di sviluppo. Si basa sui dati di oltre 140 PVS e uno dei fattori che accomuna quei paesi che hanno visto un aumento del reddito pro-capite e una crescita sostenibile, è proprio l'esistenza di un'occupazione di qualità.

Il Rapporto inoltre aggiorna le proiezioni sul mercato del lavoro pubblicate [nell'edizione 2014 del rapporto sulle tendenze globali dell'occupazione \(GET\)](#)

[Vai al Rapporto](#)

## The Fiscal and Economic Impact of Migration



A cura dell'**Organizzazione per la Cooperazione Economica e lo sviluppo**

L'impatto delle migrazioni sull'economia è stato ampiamente studiato, ma resta ancora spesso influenzato da erronee percezioni che portano ad atteggiamenti di antagonismo nei confronti del fenomeno migratorio. Questi punti di vista negativi rischiano di vanificare gli sforzi per adattare le politiche migratorie alla nuova economia ed alle sfide demografiche che molti paesi stanno affrontando.

Il rapporto appena pubblicato mostra come l'immigrazione ha effetti sull'economia nel settore del mercato del lavoro, delle politiche pubbliche e della crescita economica.

[Vai al Rapporto](#)

## EVENTI ED INIZIATIVE

### "INCONTRO (INCONTRI COMUNITÀ MIGRANTI INTEGRAZIONE LAVORO)



**Evento finale a Roma il 19 giugno alle ore 15.00 presso il Nobile Collegio Chimico Farmaceutico, via in Miranda 10**

L'iniziativa IN.CO.NT.RO (INcontri COMunità migranti iNTEgrazione lavoro), promossa dal Ministero del Lavoro e delle Politiche Sociali – Direzione Generale dell'immigrazione e delle politiche di integrazione e finanziata dal Fondo Europeo per l'Integrazione dei cittadini di paesi terzi, è stata incentrata sull'approfondimento delle caratteristiche e delle istanze delle principali comunità migranti presenti in Italia, al fine di migliorare la qualità delle politiche di integrazione.

L'iniziativa (curata per conto del Ministero dal Centro studi e ricerche IDOS e da Italia Lavoro SpA) è stata avviata lo scorso 12 febbraio con un incontro che ha riunito, alla presenza del Ministro, gli Ambasciatori dei paesi di origine delle principali comunità migranti presenti in Italia. Nei mesi successivi sono stati realizzati 16 incontri, ciascuno dedicato a una comunità (Albania, Bangladesh, Cina, Ecuador, Egitto, Filippine, India, Marocco, Moldova, Pakistan, Perù, Senegal, Serbia, Sri Lanka, Tunisia, Ucraina), che hanno visto la partecipazione delle rappresentanze diplomatico-consolari dei Paesi di origine, delle istituzioni italiane e internazionali, e di oltre 160 associazioni migranti attive sul territorio.

A conclusione dell'iniziativa e con l'obiettivo di illustrare le attività svolte, tracciare un primo bilancio e riflettere insieme sulle prospettive delle relazioni tra le istituzioni e le associazioni delle principali comunità, il 19 giugno alle ore 15.00 si terrà a Roma (Nobile Collegio Chimico Farmaceutico, via in Miranda 10) l'evento finale che coinvolgerà gli Ambasciatori dei Paesi di origine, i rappresentanti delle istituzioni e i referenti delle associazioni migranti.

Tutte le informazioni ed i materiali relativi agli incontri vengono pubblicati [nell'area dedicata del Portale Integrazione Migranti](#)

### "Insiders-Outsiders": documentario sulle "seconde generazioni"

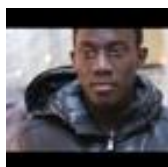

**Il documentario "Insiders-Outsiders" racconta le storie personali di diversi giovani figli di migranti cresciuti o nati in Alto Adige, evidenziando alcune delle difficoltà quotidiane che affrontano questi giovani.**

Il documentario di 31 minuti è in tedesco e italiano a seconda delle preferenze degli intervistati, ma sempre sottotitolato nell'altra lingua.

Il filmato ha vinto il Bando del Comune "2013 Anno Europeo dei Cittadini", è stato proiettato ai Filmstage di Bolzano e verrà mostrato all'interno del Festival delle Resistenze, la Festa dei Popoli e la mostra "Multisense Discovery 2014" nella Galleria Civica di Bolzano e altri eventi più piccoli.

[Leggi tutta la notizia sul Portale Integrazione Migranti](#)

## Rewind: Un viaggio da raccontare. Napoli nelle migrazioni"



**Dal progetto Rewind nasce "Un viaggio da raccontare. Napoli nelle migrazioni" un percorso espositivo multimediale che intende recuperare memorie, testimonianze e racconti di persone che sonoigrate e hanno viaggiato, da e per Napoli, allo scopo di valorizzarne le esperienze e favorire processi di cittadinanza e rispetto reciproco**

La Cooperativa sociale DEDALUS, Archivio memorie migranti, Fondazione Idis –Città della Scienza e Dipartimento di Scienze Politiche dell'Università di Napoli Federico II sono i soggetti promotori del progetto Rewind dedicato alla promozione del dialogo interculturale nelle scuole e sul territorio campano al fine di riconoscere la straordinaria ricchezza culturale dei migranti accrescendo nelle giovani e nei giovani migranti la capacità di usare in modo positivo il proprio tempo e di finalizzarlo ad una migliore partecipazione alla vita della scuola e alla vita della società.

Lo strumento attraverso il quale è stato raggiunto questo obiettivo è la collaborazione tra studenti italiani e stranieri, docenti ed operatori nella realizzazione del MuVI, un Museo Virtuale in forma di mostra permanente all'interno del Science Centre di Città della Scienza di Napoli, sui temi dell'immigrazione, dell'integrazione e del recupero della memoria, a partire dal lavoro condotto nelle scuole.

[Leggi tutta la notizia sul Portale Integrazione Migranti](#)