



*Ministero del Lavoro
e delle Politiche Sociali*

DIREZIONE REGIONALE DEL LAVORO DEL VENETO



Foto Giacomelli VE –

RELAZIONE SULL'ATTIVITA' REGIONALE ANNO 2013

Anno III

MINISTERO DEL LAVORO E DELLE POLITICHE SOCIALI
DIREZIONE REGIONALE DEL LAVORO DEL VENETO
Campo S. Polo, 2171 – 30125 VENEZIA - Tel. 0412726411– Fax 041 2726416
e-mail: drl-Veneto@lavoro.gov.it e-mail certificata: DRL.Veneto@mailcert.lavoro.gov.it
www.lavoro.gov.it/lavoro/DRL/VENETO/

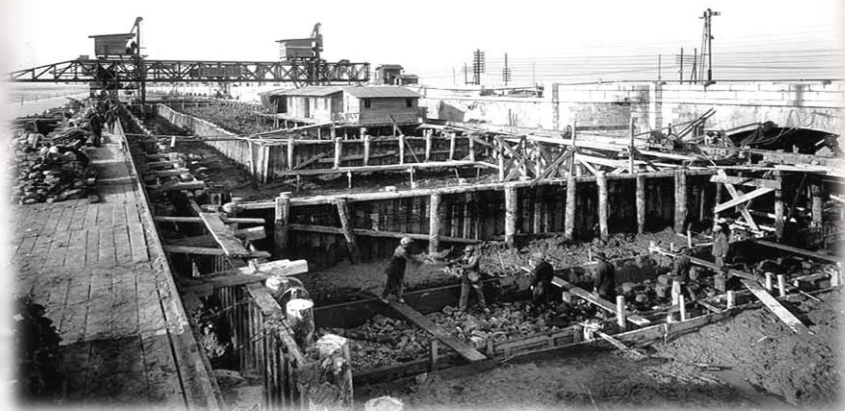
INDICE

▫ PREMESSA	PG	2
▫ IL TERRITORIO E LE SEDI	PG	3 - 5
▫ 'ATTIVITA' ISPETTIVA	PG	7 - 17
▫ L' ATTIVITA' LEGALE	PG	18 - 20
▫ CONFERIMENTO ONORIFICENZA STELLA AL MERITO	PG	21
▫ CONTROVERSIE INDIVIDUALI E PLURIME DI LAVORO	PG	22 - 24
▫ ESAMI DI ABILITAZIONE ALLA PROFESSIONE DI CONSULENTE DEL LAVORO	PG	25-26
▫ LAVORATORI EXTRACOMUNITARI	PG	26
▫ LAVORATORI "SALVAGUARDATI"	PG	27 - 29
▫ LAVORATRICI MADRI	PG	30 - 31
▫ SEZIONE FORMAZIONE	PG	32 - 35

Anche il 2013 è stato un anno di significativo impegno per le nostre strutture particolarmente sul fronte dell'attività di vigilanza che, purtroppo, ha dovuto imbattersi in un contesto caratterizzato dal perdurare di una crisi che non ha risparmiato – anche se con effetti meno traumatici rispetto ad altre Zone del nostro Paese – il Veneto : timidi segnali di ripresa si percepiscono unitamente alla ineludibile necessità di continuare a presidiare i cardini essenziali della legalità nei rapporti di lavoro. La flessibilità lecita non può né deve lasciare spazio alla precarietà non protetta ed ancor meno al lavoro totalmente sommerso : è stato questo in estrema sintesi il segmento di maggior impegno delle forze ispettive che lodevolmente, peraltro, hanno presidiato anche fasce orarie e giornate non consuete muovendosi con frequenza in sinergia con altri Soggetti Istituzionali cui va un sentito ringraziamento per la disponibilità a concertare interventi congiunti idonei ad evitare sovrapposizioni e ripetizioni.

Significativa è stata peraltro l'attività che gli uffici hanno svolto negli altri rami di competenza di ridotta risonanza anche mediatica, ma non per questo di minore spessore funzionale: dall'informazione resa all'utenza sempre più interessata ad un colloquio spesso chiarificatore in situazione di difficoltà lavorativa, all'attività vertenziale, dalla cura dei salvaguardati alla rilevante attività autorizzativa, dal presidio nei giudizi di opposizione alle ordinanze d'ingiunzione all'impegno per e negli Sportelli Unici per l'Immigrazione, alla cura delle sessioni abilitative dei Consulenti del lavoro e dell'onorificenza al Merito del lavoro.

Michele Monaco

IL TERRITORIO : LA REGIONE VENETO



VENETO. PRINCIPALI INDICATORI SUL MERCATO DEL LAVORO

	Misura	Riferimento	2010	2011	2012	2013
1. DINAMICA DEL LAVORO DIPENDENTE*						
Posizioni di lavoro dipendente. Totale (1)	var. tend. v.a. (000)	30-set	-4,2	-5,8	-14,9	-17,2
Posizioni di lavoro dipendente. Industria (1)	var. tend., v.a. (000)	30-set	-10,2	-7,7	-19,7	-16,4
Posizioni di lavoro dipendente. Terziario (1)	var. tend., v.a. (000)	30-set	4,5	3,6	3,3	-2,9
Assunzioni (1)	val. ass. (000)	gen-set	491,2	526,1	483,3	479,8
di cui: a tempo indeterminato (1)	val. ass. (000)	gen-set	80,7	84,1	72,2	64,4
Cessazioni (1)	val. ass. (000)	gen-set	441,6	476,7	443,1	442,4
Trasformazioni in tempo ind. (1)	val. ass. (000)	gen-set	39,5	42,5	37,6	30,9
2. CRISI AZIENDALI E LICENZIAMENTI						
Aziende coinvolte in aperture di crisi (1)	val. ass.	gen-dic	1.150	877	1.190	1.455
Lavoratori coinvolti in aperture di crisi (1)	val. ass.	gen-dic	29.288	20.793	34.738	42.246
Aziende con cigs iniziate nel periodo (1)	val. ass.	31-dic	1.052	771	1.050	644
Licenziamenti di dipendenti* ** (1)	val. ass. (000)	gen-set	38,5	38,9	40,3	40
- licenziamenti collettivi (l. 223/1991) (1)	val. ass.	gen-dic	10.507	11.256	8.503	12.438
3. INTERVENTI DI SOSTEGNO AL REDDITO DEI LAVORATORI SOSPESI O DISOCCUPATI						
Cig ordinaria - ore autorizzate (2)	val. ass. (ml.)	gen-dic	27,7	20	28,1	26,4
Cig straordinaria - ore autorizzate (2)	val. ass. (ml.)	gen-dic	55,1	36,8	35,1	44
Cig in deroga - ore utilizzate (1)	val. ass. (ml.)	gen-dic	11	9,1	13,3	16,2
Cig totale - ore autorizzate (2)	val. ass. (ml.)	gen-dic	124,5	87	102,9	108,2
Domande di ind. di disocc. ord. r. p. (2)	val. ass.	gen-dic	109.585	98.228	126.066	21.665
Domande di Aspi (2)	val. ass.	gen-dic				76.936
Domande di ind. di disocc. r. r. (2)	val. ass.	gen-dic	29.563	31.321	39.921	32.603
Domande di Miniaspi (2)	val. ass.	gen-dic				29.353
Domande di mobilità in deroga (1)	val. ass.	gen-set	4.887	5.598	8.841	9.318
4. DATI GENERALI DEL MERCATO DEL LAVORO						
Tasso occupazione 15-64 (3)	%	3° trim.	64,1	65,3	65,1	62,7
Tasso di disoccupazione (3)	%	3° trim.	5,2	4,5	6,3	6,5
Tasso di disoccupazione allargato (3)	%	3° trim.	9,8	10	11,2	12,5
Occupati totali (3)	val. ass. (000)	3° trim.	2.098	2.147	2.139	2.070
Occupati indipendenti (3)	val. ass. (000)	3° trim.	510	480	515	496
Occupati dipendenti (3)	val. ass. (000)	3° trim.	1.588	1.667	1.624	1.574
Persone in cerca (3)	val. ass. (000)	3° trim.	114	102	143	144
Altri (inattivi) in cerca (3)	val. ass. (000)	3° trim.	114	138	127	151

*Al netto del lavoro domestico e del lavoro intermittente. ** Esclusi i casi di mancato superamento del periodo di prova. *** Imprese con 10 addetti ed oltre.

Nota: Variazioni tendenziali = variazioni rispetto al medesimo periodo (o al medesimo giorno) dell'anno precedente.

Fonte: (1) Veneto Lavoro (2) Inps (3) Istat (4) Prometeia (5) Unioncamere

I NOSTRI UFFICI : LE DIREZIONI DEL LAVORO

DTL VI
VIA TORINO 11



DTL VR
VIA FILOPANTI 3/5

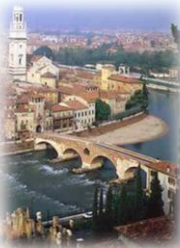

DTL PD
PASSAGGIO
DE GASPERI 3



DTL RO
VIALE D.
PIVA 25/27



DTL BL
VIA MEZZATERRA
70



DTL TV
VIA FONDERIA 55



DTL VE
VIA CA' VENIER 8
MESTRE



DRL VE
CAMPO S. POLO
2171



Per quelle sedi di cui non si è reperita una immagine si è optato per i luoghi più suggestivi della città

✓ **DIREZIONE TERRITORIALE DEL LAVORO BELLUNO**

Direttore ad l. : dr. Roberto PARRELLA
dall'1.1.2014 Direttore : dr. Stefano MARCONI
32100 - VIA MEZZATERRA 70
TEL CENTR 0437 940091
FAX 0437940320
E-MAIL: Dpl-Belluno@lavoro.gov.it
PEC: DPL.Belluno@mailcert.lavoro.gov.it

✓ **DIREZIONE TERRITORIALE DEL LAVORO PADOVA**

Direttore : dr. Roberto PARRELLA
dal 13.5.2014 Direttore ad l.: dr. Francesco BORTOLAN
35137 - PASSAGGIO DE GASPERI, 3
TEL CENTR 0498769111
FAX 049 8756018
E-MAIL: Dpl-Padova@lavoro.gov.it
PEC: DPL.Padova@mailcert.lavoro.gov.it

✓ **DIREZIONE TERRITORIALE DEL LAVORO ROVIGO**

Direttore ad l.: dr. Francesco BORTOLAN
dall'1.1.2014 Direttore : dr. Maurizio TEDESCHI
45100 - VIALE D. PIVA 25/27
TEL CENTR 0425361516
FAX 0425361517
E-MAIL: Dpl-Rovigo@lavoro.gov.it
PEC: DPL.Rovigo@mailcert.lavoro.gov.it

✓ **DIREZIONE TERRITORIALE DEL LAVORO TREVISO**

Direttore: d.ssa Rosanna GIARETTA
31100 - VIA FONDERIA, 55
TEL CENTR 0422695111
FAX 0422308981
E-MAIL: Dpl-Treviso@lavoro.gov.it
PEC: DPL.Treviso@mailcert.lavoro.gov.it

✓ **DIREZIONE TERRITORIALE DEL LAVORO VENEZIA**

Direttore ad l.: dr. Michele MONACO
dall'1.1.2014 Direttore : d.ssa Susanna STACCIOLI
30170 - MESTRE - VIA CA' VENIER, 8
TEL CENTR. 0415042085
FAX 0415040190
E-MAIL: Dpl-Venezia@lavoro.gov.it
PEC: DPL.Venezia@mailcert.lavoro.gov.it

✓ **DIREZIONE TERRITORIALE DEL LAVORO VERONA**

Direttore : d.ssa Susanna STACCIOLI
dall'1.1.2014 Direttore : d.ssa Silvana CATALANO
37123 - VIA FILOPANTI 3/5
TEL CENTR 0458092711
FAX 0458092700
E-MAIL: Dpl-Verona@lavoro.gov.it
PEC: DPL.Verona@mailcert.lavoro.gov.it

✓ **DIREZIONE TERRITORIALE DEL LAVORO VICENZA**

Direttore : dr. Francesco BORTOLAN
36100 - VIA TORINO 11
TEL CENTR 0444226900
FAX 0444321984
E-MAIL: Dpl-Vicenza@lavoro.gov.it
PEC: DPL.Vicenza@mailcert.lavoro.gov.it

✓ **DIREZIONE REGIONALE DEL LAVORO DEL VENETO**

Direttore : dr. Michele MONACO
30125 – CAMPO SAN POLO 2171 - VENEZIA
TEL CENTR 0412726411
FAX 0412726416
E-MAIL: Drl-Veneto@lavoro.gov.it
PEC: DRL.Veneto@mailcert.lavoro.gov.it



L' ATTIVITA' DELLE DIREZIONI DEL LAVORO

Nelle pagine che seguono sono illustrate le principali attività svolte dagli Uffici della Regione nel 2013.

MONITORAGGIO ATTIVITA' DI VIGILANZA ANNO 2013

DATI NAZIONALI

ORGANO DI CONTROLLO	AZIENDE ISPEZIONATE	AZIENDE IRREGOLARI	N. LAVORATORI IRREGOLARI	N. LAVORATORI TOTALMENTE IN NERO	RECUPERO CONTRIBUTI E PREMI EVASI
MLPS	139.624	73.514	115.919	44.652	90.982.451,00
INPS	71.821	58.048	53.009	33.490	1.240.953.187,00
INAIL	23.677	20.752	70.092	7.983	89.936.474,00
TOTALE	235.122	152.314	239.020	86.125	1.421.872.112,00

64,78

% aziende irregolari su ispezionate

36,03

% lavoratori in nero su lavoratori irregolari

A LIVELLO REGIONALE

Effettuata sulla scorta della programmazione nazionale elaborata su proposta regionale tenuto conto dei contesti territoriali

<i>DL</i>	<i>AZIENDE VISITATE</i>	<i>AZIENDE IRREGOLARI</i>	<i>% IRREGOLARI SU VISITATE</i>	<i>LAVORATORI VERIFICATI</i>	<i>LAVORATORI IRREGOLARI</i>	<i>% IRREGOLARI SU VERIFICATI</i>	<i>DI CUI IN NERO</i>	<i>% NERO SU IRREGOLARI</i>	<i>TOTALE IMPORTI INTROITATI</i>
BL	878	342	39%	957	471	49%	119	25%	374.908,25
PD	1.240	555	45%	2.015	924	46%	521	56%	1.310.246,05
RO	931	589	63%	1.823	753	41%	392	52%	521.671,54
TV	741	369	50%	1.229	560	46%	365	65%	502.146,99
VE	1.415	758	54%	2.675	1.224	46%	649	53%	1.746.208,26
VR	1.992	981	49%	4.169	2.717	65%	404	15%	1.444.462,47
VI	1.064	641	60%	1.715	785	46%	240	31%	884.819,36
DRL	37	11	30%	411	234	57%	6	3%	28.432,35
TOT	8.298	4.246	51%	14.994	7.668	51%	2.696	35%	6.812.895,27

In particolare:

DIREZIONE LAVORO	SETTORE DI INTERVENTO	N. ISP EFFETTUATE	N. ISP. IN CUI SONO STATI CONTESTATI ILLECITI	POSIZIONI LAVORATIVE VERIFICATE	LAVORATORI CUI SI RIFERISCONO LE IRREGOLARITA' ACCERTATE	TUTELA MINORI	LAVORATORI EXTRACOMUNITARI CLANDESTINI	TUTELA GESTANTI E LAVORATRICI MADRI	PARITA' UOMO DONNA E FENOMENI DISCRIMINATORI	IMPONIBILE EVASO (non omesso) accertato. Euro	MAXISANZIONE PER IL LAVORO NERO	APPALTI ILLECITI EFENOMENI INTERPOSITORI, SOMMIN. ILLECITA	RIQUALIFICAZIONE RAPPORTI DI LAVORO	RIQUALIFICAZIONE RAPPORTI DI LAVORO AUTONOMO IN EDILIZIA	DISC IPLINA IN MATERIA DI ORARIO DI LAVORO	DISC IPLINA IN MATERIA DI AUTOTRASPORTO	DIFFIDE E SANZIONI PAGATE IN MISURA RIDOTTA	PRESCRIZIONI OBBLIGATORIE	IMPORTO SANZIONI PAGATE A SEGUITO DI O.I.	TOTALE IMPORTI INTROITATI	VIOLAZIONI PREVENZIONISTICHE
BL	AGRICOLTURA	31	14	42	23	0	0	0	0	19	15	0	3	0	1	1	6.715,40	9.426,85	741,40	16.883,65	4
	INDUSTRIA	117	19	92	21	1	0	0	0	19.885	15	0	1	2	0	0	1.016,16	12.024	10.947,86	23.988,02	8
	EDILIZIA	291	146	260	53	0	0	0	0	9.586	21	10	0	2	0	0	42.512,45	123.283,12	7.445,15	173.240,72	137
	TERZIARIO	439	163	563	374	4	0	0	0	89.782,17	68	111	60	0	282	12	77.790,07	25.046,08	57.959,71	160.795,86	28
		878	342	957	471	5	0	0	0	119.272,17	119	121	64	4	283	13	128.034,08	169.780,05	77.094,12	374.908,25	177
PD	AGRICOLTURA	22	7	21	18	0	0	1	0	32.034,41	5	0	0	0	26	0	4.060	263,19	31.018,09	35.341,28	0
	INDUSTRIA	175	80	437	196	1	12	3	0	474.289,51	125	0	18	0	35	0	62.969,08	5.629,50	17.592,45	86.191,03	9
	EDILIZIA	201	77	315	109	0	0	0	0	512.029,65	116	2	8	15	1	0	44.104,85	17.650	16.918,89	78.673,74	22
	TERZIARIO	842	391	1.242	601	5	6	4	0	4.639.133,78	275	14	167	0	199	154	0	0	609.809,60	609.809,60	86
		1240	555	2.015	924	6	18	8	0	5.657.487,35	521	16	193	15	261	154	574.931,02	59.976	675.339,03	1.310.246,05	117
RO	AGRICOLTURA	106	64	128	64	0	1	0	0	365.797,00	22	0	20	0	0	2	26.359	7.000	0	33.359	1
	INDUSTRIA	145	133	439	219	2	8	3	0	546.205,43	159	11	1	1	4	0	71.874,27	2.072	0	73.946,27	4
	EDILIZIA	262	126	273	78	0	0	0	0	100.114,60	10	0	5	31	0	0	17.567,45	29.190	11.049	57.806,45	79
	TERZIARIO	418	266	983	392	0	2	1	0	1.782.353,67	201	114	82	0	70	111	197.246,07	64.134,75	95.179	356.559,82	88
		931	589	1.823	753	2	11	4	0	2.794.470,70	392	125	108	32	74	113	313.046,79	102.396,75	106.228,00	521.671,54	172
TV	AGRICOLTURA	31	15	122	72	0	0	0	0	8.886	71	0	1	0	0	0	43.116,66	0,00	10.339,40	53.456,06	0
	INDUSTRIA	133	56	263	187	2	5	0	0	629.972,87	94	9	58	0	7	0	21.560,60	21.638,00	19.055,27	62.253,87	12
	EDILIZIA	127	65	102	30	0	3	0	0	80.555,85	14	11	1	1	0	0	6.651,40	25.693,80	20.101,26	52.446,46	53
	TERZIARIO	450	233	742	271	1	8	4	0	1.691.166,14	186	4	48	0	9	5	234.983,80	14.833,05	84.173,75	333.990,60	44
		741	369	1229	560	3	16	4	0	2.410.580,86	365	24	108	1	16	5	306.312,46	62.164,85	133.669,68	502.146,99	109

VE	AGRICOLTURA	44	15	85	26	1	2	-	-	40.088,00	20	6	2	0	1	0	71.250,75	0,00	32.105,00	103.355,75	0,00
	INDUSTRIA	152	93	436	204	-	16	3	-	198.338,66	110	2	2	0	1	0	82.505,15	7.123,00	27.847,00	117.475,15	11
	EDILIZIA	487	191	575	117	-	3	-	-	125.728,27	64	20	4	4	0	0	52.519,22	77.872,30	64.050,00	194.441,52	95
	TERZIARIO	732	459	1.579	877	7	12	1	-	2.974.502,54	455	4	217	2	141	5	373.715,59	66.044,25	891.176,00	1.330.935,84	57
		1.415	758	2.675	1.224	8	33	4	-	3.338.657,47	649	32	225	6	143	5	579.990,71	151.039,55	1.015.178,00	1.746.208,26	163
VR	AGRICOLTURA	67	29	198	97	1	0	1	0	475,28	20	66	4	0	0	1	32.730,45	6.653,00	69.264,34	108.647,79	2
	INDUSTRIA	236	106	530	382	0	1	0	0	254.640,72	48	287	4	0	13	10	37.525,69	199.534,00	0,00	237.059,69	23
	EDILIZIA	502	268	507	158	0	0	0	0	128.729,72	61	68	0	27	4	1	45.264,71	180.105,90	7.313,99	232.684,60	270
	TERZIARIO	1.187	578	2.934	2.080	4	5	0	0	9.340.034,43	275	460	1.192	0	65	117	317.542,88	300.161,45	248.366,06	866.070,39	296
		1.992	981	4.169	2.717	5	6	1	0	9.723.880,15	404	881	1200	27	82	129	433.063,73	686.454,35	324.944,39	1.444.462,47	591
VI	AGRICOLTURA	11	8	13	11	0	0	0	0	8.971,60	8	0	0	0	0	0	6.696,50	2.500,00	0,00	9.196,50	46
	INDUSTRIA	184	95	262	108	4	0	0	0	102.052,99	36	51	6	0	15	15	76.792,99	59.566,87	22.215,60	158.575,46	186
	EDILIZIA	451	300	529	150	1	1	0	0	870.627,81	21	82	3	13	0	0	50.153,68	317.283,05	8.333,34	375.770,07	450
	TERZIARIO	418	238	911	516	4	6	0	0	1.812.257,60	175	43	91	3	214	17	121.501,47	101.380,50	118.395,36	341.277,33	373
		1.064	641	1715	785	9	7	0	0	2.793.910,00	240	176	100	16	229	32	255.144,64	480.730,42	148.944,30	884.819,36	1.055
DRL	AGRICOLTURA	0	0	0	0	0	0	0	0	0,00	0	0	0	0	0	0	0,00	0,00	0,00	0,00	0
	INDUSTRIA	6	2	0	3	0	0	0	0	35.130,00	1	0	1	1	0	0	6.742,90	0,00	0,00	6.742,90	0
	EDILIZIA	2	3	6	3	0	0	0	0	0,00	0	0	0	0	0	0	0,00	8.187,50	0,00	8.187,50	4
	TERZIARIO	29	6	405	228	0	0	0	0	1.560.085,50	5	1	217	1	0	0	7.360,95	6.141,00	0,00	13.501,95	2
		37	11	411	234	0	0	0	0	1.595.215,50	6	1	218	2	0	0	14.103,85	14.328,50	0	28.432,35	6
VENETO	AGRICOLTURA	312	152	609	311	2	3	2	-	456.271,29	161	72	30	-	28	4	190.928,76	25.843,04	143.468,23	360.240,03	53
	INDUSTRIA	1.148	584	2.459	1.320	10	42	9	-	2.260.515,18	588	360	91	4	75	25	360.986,84	307.587,37	97.658,18	766.232,39	253
	EDILIZIA	2.323	1.176	2.567	698	1	7	-	-	1.827.371,90	307	193	21	93	5	1	258.773,76	779.265,67	135.211,63	1.173.251,06	1.110
	TERZIARIO	4.515	2.334	9.359	5.339	25	39	10	-	23.889.315,83	1.640	751	2.074	6	980	421	1.330.140,83	577.741,08	2.105.059,48	4.012.941,39	974
		8.298	4.246	14.994	7.668	38	91	21	-	28.433.474,20	2.696	1.376	2.216	103	1.088	451	2.604.627,28	1.726.870,47	2.481.397,52	6.812.895,27	2.390

Attività svolta nel dettaglio in congiunta con altri Soggetti:

		DTL									
		VIGILANZA GLOBALE	DI CUI IN AUTONOMIA E IN CONGIUNTA CON								
SETTORI D'INTERVENTO		N° AZIENDE ISPEZIONATE 2013	DTL	DTL/SPISAL	DTL/INPS	DTL/INAIL	DTL/SPISAL/ INPS	DTL/SPISAL/ INPS/INAIL	DTL/INPS/ INAIL	DTL/ALTRO	TOTALE
BELLUNO	EDILIZIA	878	184	35	6	2	14	6		9	256
	AGRICOLTURA		20		2		1		2		25
	SITI CONFINATI			4							4
	AZIENDE ETNICHE										-
	ALTRO		483	5	68	17	4	2	9	5	593
	TOTALE		687	44	76	19	19	8	11	14	878
PADOVA	EDILIZIA	1240	113	66	4	3			2	13	201
	AGRICOLTURA		6	11	3	1			1		22
	SITI CONFINATI			12							12
	AZIENDE ETNICHE										-
	ALTRO		861	41	52	13			9	29	1.005
	TOTALE		980	130	59	17	-	-	12	42	1.240
ROVIGO	EDILIZIA	931	206	8	5	-	-	-	-	43	262
	AGRICOLTURA		92	1	-	-	-	-	-	13	106
	SITI CONFINATI		-	-	-	-	-	-	-	-	-
	AZIENDE ETNICHE		103	1	18	2	-	2	-	20	146
	ALTRO		284	-	20	2	-	2	-	109	417
	TOTALE		685	10	43	4	-	4	-	185	931
TREVISO	EDILIZIA	741	77	27			8			15	127
	AGRICOLTURA		18							3	21
	SITI CONFINATI			11							11
	AZIENDE ETNICHE		87							27	114
	ALTRO		415	3	10	5				35	468
	TOTALE		597	41	10	5	8	-	-	80	741

VENEZIA	EDILIZIA	1415	433	62						495	
	AGRICOLTURA		41	15						56	
	SITI CONFINATI		-	-							
	AZIENDE ETNICHE		39	12			9			60	
	ALTRO		660	19	120	5				804	
	TOTALE		1.173	108	120	5		9		1.415	
VERONA	EDILIZIA	1992	445	57						502	
	AGRICOLTURA		67	2						69	
	SITI CONFINATI		-	6						6	
	AZIENDE ETNICHE		36							36	
	ALTRO		1.363	16						1.379	
	TOTALE		1.911	81						1.992	
VICENZA	EDILIZIA	1064	451	-	-	-	-	-	-	451	
	AGRICOLTURA		11	-	-	-	-	-	-	11	
	SITI CONFINATI		2	-	-	-	-	-	-	2	
	AZIENDE ETNICHE		23	-					58	81	
	ALTRO		477	-	12	10	-	-	20	519	
	TOTALE		964	-	12	10	-	-	-	78	1.064
DRL VE	EDILIZIA	37	2							2	
	AGRICOLTURA									-	
	SITI CONFINATI									-	
	AZIENDE ETNICHE		8							8	
	ALTRO		17			2			8	27	
	TOTALE		27	-	-	2	-	-	8	-	37
TOTALI GENE RALI	EDILIZIA	8.298	1.911	255	15	5	22	6	2	80	2.296
	AGRICOLTURA		255	29	5	1	1	-	3	16	310
	SITI CONFINATI		2	33	-	-	-	-	-	-	35
	AZIENDE ETNICHE		296	13	18	2	-	11	-	105	445
	ALTRO		4.560	84	282	54	4	4	26	198	5.212
	TOTALE		7.024	414	320	62	27	21	31	399	8.298

L'attività di vigilanza in regione è stata attuata nel 2013 anche attraverso una serie di accertamenti quali :

VERIFICHE TECNICHE

Ascensori, montacarichi e piattaforme elevabili /
 Radiazioni ionizzanti/ Impianti di videosorveglianza/
 Interdizione anticipata/ Ricostruzione dei curricula dei
 lavoratori per il riconoscimento dei benefici amianto/
 Impianti e macchine soggette a direttiva di mercato/
 Vigilanza nelle FF.SS./ Relazioni infortuni gravi

BELLUNO	83
PADOVA	67
ROVIGO	145
TREVISO	261
VENEZIA	317
VERONA	322
VICENZA	323
TOT	1518

VERIFICHE AMMINISTRATIVO-CONTABILI

Formazione professionale finanziata con FSE/ Relazioni infortuni gravi /Cassa integrazione, contratti di solidarietà , disoccupazione speciale/ Attività degli Enti di patronato/ Autorizzazioni per l'esercizio dell'attività delle agenzie di lavoro / Riscontro ad interrogazioni - mozioni parlamentari / Associazionismo, volontariato, promozione sociale Fondo per lo sviluppo e Fondo per l'associazionismo / Azioni positive ex art. 9 legge n. 53/2000 e relative verifiche amministrativo-contabili/ Istruttorie delegate alla DTL dal Regionale riguardanti le Stelle al merito/ Accertamenti d'ufficio a seguito dell'invio dei verbali da parte di Enti previdenziali, Guardia di Finanza, ecc./ Accertamenti richiesti da altri organismi (es. Direzioni generali), escluse quelle su delega della A.G.

BELLUNO	68
PADOVA	407
ROVIGO	91
TREVISO	207
VENEZIA	225
VERONA	235
VICENZA	114
TOT	1347

L'attività di prevenzione e promozione svolta dalle Direzioni del Lavoro ai sensi dell'art. 8 del DLgs 124/2004 " su questioni di ordine generale, finalizzata al rispetto della normativa in materia lavoristica e previdenziale, con particolare riferimento alle questioni di maggior rilevanza sociale, nonché alle novità legislative e interpretative" si è così sviluppata:

DIREZIONI TERRITORIALI	DATA INCONTRI	ARGOMENTI	SOGGETTI COINVOLTI
BELLUNO	15/01/2013	Problematiche connesse alla figura del lavoratore autonomo in edilizia Circ. MLPS 16/2012	SPISAL - Lavv. Autonomi - Ass.ni di Categoria
	15/01/2013	Possibilità per gli Artigiani di istituire Consorzi	Confartigianato
	22/01/2013	Problematiche connesse alla figura del lavoratore autonomo in edilizia Circ. MLPS 16/2012	SPISAL - Lavv. Autonomi - Ass.ni di Categoria
	29/01/2013	Azioni di Vigilanza finalizzate al recupero dei versamenti alle Casse Edili	Cassa Edile
	19/02/2013	Problematiche connesse alla figura del lavoratore autonomo in edilizia Circ. MLPS 16/2012	SPISAL - Lavv. Autonomi - Ass.ni di Categoria
	05/03/2013	Collegato Lavoro - Lavoratori dello Spettacolo	GDF-Agordo Polizia Municipale
	14/03/2013	Comunità Locali contro la Tratta	Questura di Belluno- Consigliere di Parità - Comune di Belluno - Provincia
	23/03/2013	La sicurezza nei Cantieri	Confartigianato - INPS-SPISAL-Lavv.Autonomi - Titolari di Imprese
	29/03/2013	Problematiche connesse alla figura del lavoratore autonomo in edilizia Circ. MLPS 16/2012	SPISAL - Lavv. Autonomi - Ass.ni di Categoria
	06/06/2013	L'Ispezione del Lavoro - Vademecum Ministeriale	Confartigianato-INAIL-Imprese Settore Commercio
05/11/2013	Impresa di Trasporto sulla tematica dei Contratti a Chiamata	OO.SS. RSU	
14/11/2013	Apprendistato e Problematiche della privacy connesse all'art.4 L. 300/70	Ordine Consulenti del Lavoro	

PADOVA	27/03/2013	Successione di Contratti di Apprendistato con Aziende diverse, possibilità di cumulo e durata massima	ANCL
	16/05/2013	Impianti di Videosorveglianza - art. 4 L. 300/70	ASSISTAL
	28/06/2013	Progetto Genitorialità e Lavoro Convegno Finale	28/06/2013
	18/12/2013	Contratto di lavoro intermittente nel settori degli Alberghi e convalida dimissioni sett lavoro domestico	ANCL
ROVIGO	01/02/2013	Educazione alla sicurezza ed alla prevenzione dei rischi nell'ambiente e nei luoghi di lavoro	Organi preposti al controllo e professionisti ed imprenditori impegnati nella sicurezza e prevenzione
	03/12/2013	Lavoro autonomo e Parasubordinato dopo la L.92/12	CNA Rovigo
	17/12/2013	Misure di sostegno al lavoro	Lega coop Veneto
	18/12/2013	Co.Co.Pro e associazione in partecipazione - Collaborazioni Autonome con Partita Iva - Collaboratori familiari e lavoro autonomo in edilizia	ANCL E ORDINE DEI CONSULENTI DEL LAVORO DI ROVIGO
TREVISO	25/01/2013	Lavorare nelle cooperative di facchinaggio	FILT CGIL - Confcooperative - Unindustria - IRES
	31/01/2013	L'emersione dal lavoro irregolare e la vigilanza in materia di impiego di lavoratori extracomunitari	Unindustria - Patronati
	20/02/2013	Come cambia il lavoro nel turismo	Unascom
	04/03/2013	L'apprendistato dopo la legge n. 92/2012 e i tirocini formativi	Unindustria
	18/03/2013	Consorzi di artigiani in edilizia e regole sulla sicurezza	CNA Treviso
	06/05/2013	L'apprendistato dopo la Legge n. 92/2012	Confartigianato
	13/12/2013	Immigrazione e condizione dello straniero: il distacco di dirigenti e personale altamente qualificato	operatori del settore immigrazione
	13/12/2013	Il lavoro femminile: ruolo della DTL	donne disoccupate

VENEZIA	05/02/2013	Riforma del Mercato del Lavoro con particolare riferimento al licenziamento per giustificato motivo oggettivo	Operatori e Datori di Lavoro ASCOM Jesolo
	11/03/2013	Riforma del Mercato del Lavoro con particolare riferimento al licenziamento per giustificato motivo oggettivo	Operatori e Datori di Lavoro ASCOM Caorle
	04/04/2013	decreto 20/12/2012 e Circolare Min.Lavoro n. 32/2012 "partite IVA fasulle"	Lavoratori autonomi- Imprenditori artigiani sedi settori:Edilizia. Autotrasporto-calzaturiero Chioggia
	06/05/2013	decreto 20/12/2012 e Circolare Min.Lavoro n. 32/2012 "partite IVA fasulle"	Lavoratori autonomi- Imprenditori artigiani settori:Edilizia. Autotrasporto- Calzaturiero Dolo
	10/05/2013	decreto 20/12/2012 e Circolare Min.Lavoro n. 32/2012 "partite IVA fasulle"	Lavoratori autonomi- Imprenditori artigiani settori:Edilizia. Autotrasporto- Calzaturiero Portogruaro
	13/05/2013	competenze DTL- Vigilanza Cantieri Edili	SPISAL della Provincia
	27/05/2013	illustrazione nuove tipologie impiego: intermittenti- lav. accessorio - assoc.in partecipazione	Questura di Venezia
	29/05/2013	decreto 20/12/2012 e Circolare Min.Lavoro n. 32/2012 "partite IVA fasulle"	Lavoratori autonomi- Imprenditori artigiani settori:Edilizia. Autotrasporto- Calzaturiero Venezia
	30/05/2013	decreto 20/12/2012 e Circolare Min.Lavoro n. 32/2012 "partite IVA fasulle"	Lavoratori autonomi- Imprenditori artigiani settori:Edilizia. Autotrasporto- Calzaturiero San Donà di Piave (VE)
	17/10/2013	astensione anticipata lavoratrici madri	consulenti del lavoro
19/11/2013	Certificazione - Commissione presso DTL - Siti Confinati	RSPP Enel	
VERONA	19/02/2013	Modello di ricognizione delle macchine raccogli frutta	Ass. Datoriali settore Agricolo
	04/06/2013	La tutela della Lavoratrice Madre	A.I.E.D. Verona Ginecologi
	14/06/2013	Le novità della Legge 192/12 in tema di licenziamento individuale - Ruolo della Commissione di Conciliazione nella procedura di licenziamento per giustificato motivo oggettivo	Ordine Consulenti del Lavoro di Verona
	24/06/2013	L'Attività Ispettiva nel Settore Agricolo	AGRI.BI - Operatori del Settore Agricolo

VERONA	27/06/2013	L'approccio ispettivo - Codice di Comportamento degli Ispettori - Il Sistema Sanzionatorio - La Sospensione dell'Attività Imprenditoriale	Ordine Dottori Commercialisti - Esperti Contabili
	28/06/2013	La Contrattazione Collettiva alla luce dell'Accordo Interconfederale del 28/6/2011 e della Disciplina introdotta dall'Art. 8 della Legge 138/11	Ordine Consulenti del Lavoro di Verona
	14/06/2013	Le novità della Legge 192/12 in tema di licenziamento individuale - Ruolo della Commissione di Conciliazione nella procedura di licenziamento per giustificato motivo oggettivo	Ordine Consulenti del Lavoro di Verona
	24/09/2013	I "Non" Contratti di Lavoro Subordinato	Ordine Dottori Commercialisti
	01/10/2013	I "Non" Contratti di Lavoro Subordinato	Ordine Dottori Commercialisti
	21/11/2013	Il Tentativo di Conciliazione	Ordine degli Avvocati
	22/11/2013	Job & Orienta	Mostra Convegno Nazionale
	23/11/2013	Job & Orienta	Mostra Convegno Nazionale
VICENZA	04/01/2013	Appalti Pubblici e Sicurezza sul lavoro con distacchi neocomunitari in generale	Amministrazione Provinciale di Vicenza - Comune di Zugliano - Prefettura
	14/11/2013	Percorso formativo di aggiornamento sulle norme introdotte in materia di diritto e mercato del lavoro dal Decreto Lavoro, promosso dalla Consigliera nazionale di Parità- Le prestazioni occasionali di carattere accessorio, le novità in materia di dimissioni ed apparato sanzionatorio in materia di salute, igiene e sicurezza.	Consulenti del Lavoro, Direzioni del lavoro, Consigliera di parità
	04/12/2013	Appalti pubblici e somministrazione presso Aziende Ospedaliere	PROVVEDITORI DELLE ASL DEL TRIVENETO
DRL	21/03/2013	Apprendistato: piano formativo individuale; realizzazione di sistemi di rendicontazione	ANCL VENETO, Dirigenti e responsabili vigilanza Direzioni territoriali del Veneto
	06/12/2013	Panoramica sulle principali novità delle più recenti modifiche legislative e connessi riflessi con l'attività di vigilanza	Consulta Regionale Consulenti del Lavoro
	19/12/2013	Contrasto dei rischi di infortuni mortali ed invalidanti in agricoltura. Il lavoro in agricoltura: una grande opportunità occupazionale nel rispetto delle regole	Associaz. Datoriali, OO.SS. dei lavoratori, Enti Bilaterali del settore agricolo - SPISAL - ARPAV

✓ L'ATTIVITA' "LEGALE"

La legge n. 689/1981 prevede, in capo alle DTL, un'intensa attività degli Uffici "legale-contenzioso", svolta attraverso propri funzionari, rivolta a definire i rapporti degli organi ispettivi con l'elaborazione delle ordinanze di ingiunzione o di archiviazione, rappresentanza in giudizio, informativa alla DRL per i ricorsi amministrativi contro le ordinanze e verbali di illecito amministrativo e i provvedimenti di sospensione, riscossione coattiva, nonché consulenza legale ed audizioni. In sunto l'attività svolta nel 2013

DTL	ORDINANZE INGIUNZIONI	ORDINANZE DI ARCHIVIAZIONE	RICORSI ISTRUITI	GIUDIZI	
				FAVOREVOLI ALL'AMM.NE	SFAVOREVOLI ALL'AMM.NE
BL	105	17	7	7	4
PD	531	61	55	24	1
RO	161	8	17	10	2
TV	363	80	15	15	1
VE	480	163	82	81	6
VR	711	149	47	23	0
VI	200	73	34	28	2
TOT	2551	551	257	188	16

La DRL , sempre attraverso propri funzionari, si occupa della trattazione di:

- ricorsi al Comitato Regionale rapporti di lavoro - composto anche dai Direttori Regionali di INPS e INAIL - ai sensi dell'art. 12 (avverso i provvedimenti di diffida accertativa per crediti patrimoniali) e 17 (avverso gli atti di accertamento e le ordinanze-ingiunzioni delle Direzioni Territoriali del Lavoro e avverso i verbali di accertamento degli Istituti Previdenziali e Assicurativi che abbiano ad oggetto la sussistenza o la qualificazione dei rapporti di lavoro) del DLgs 124/04;
- ricorsi ai sensi dell' art 16 DLgs 124/04 (avverso ordinanza-ingiunzione emessa, ai sensi dell'articolo 18 della legge 24 novembre 1981, n. 689, dalla Direzione Territoriale del lavoro) e art 14 – c. 9 - DLgs 81/08 (avverso i provvedimenti di sospensione dell'attività aziendale per presenza di lavoratori in nero);
- ricorsi al Comitato Regionale ex art. 8 DM 20 settembre 2011 (*Accesso anticipato al pensionamento per gli addetti alle lavorazioni particolarmente faticose e pesanti*) avverso le comunicazioni di esclusione di accesso al beneficio dell'Ente Previdenziale

PROSPETTO RIASSUNTIVO DEL 2013

○ RICORSI PENDENTI FINE ANNO 2012	70
○ RICORSI PERVENUTI NELL'ANNO 2013	461
○ RICORSI DEFINITI (*)	432
○ RICORSI ARCHIVIATI ED ANNULLATI DIRETTAMENTE	4
○ RICORSI PENDENTI FINE ANNO 2013	95

(*) IN PARTICOLARE

	<i>RICORSI AL COMITATO REGIONALE PER I RAPPORTI DI LAVORO (ART. 17 D.LGS. N. 124/04)</i>	<i>RICORSI AMMINISTRATIVI (ART. 16 D.LGS. N. 124/04 – ART. 14 C. 9 D.LGS. N. 81/08)</i>	<i>RICORSI AL COMITATO REGIONALE PER I RAPPORTI DI LAVORO (ART. 12 C. 4 D.LGS. N. 124/04)</i>	<i>TOTALE</i>
ACCOLTI	47	9	7	63
RESPINTI	232	24	19	275
INAMMISSIBILI	55		19	74
IRRICEVIBILI	9	4		13
IMPROCEDIBILI	7			7
TOT	350	37	45	432

✓ *CONFERIMENTO DELL'ONORIFICENZA STELLA AL MERITO DEL LAVORO*

Attività esclusiva della DRL è l'accertamento dei titoli di benemerenza dei lavoratori per la concessione della decorazione così come previsto, da ultimo, dalla L. 5 febbraio 1992, n. 143.

L'iter procedurale ha visto nella prima parte dell'anno il completamento dell'istruttoria delle n. 151 proposte pervenute entro il 31 ottobre 2012. Ha avuto poi luogo la riunione della Commissione regionale per la selezione delle proposte di assegnazione e l'inoltro al Ministero delle pratiche dei candidati ritenuti meritevoli in numero di 79 più 7 riserve.



Il conferimento delle **86** onorificenze ai candidati ha avuto luogo presso la Scuola Grande San Giovanni Evangelista il **1° maggio 2013**.

Entro il 31 ottobre 2013 sono state poi prodotte – per il conferimento delle Stelle anno 2014 – n. 169 proposte istruite nei successivi mesi.

✓ *CONTROVERSIE INDIVIDUALI E PLURIME DI LAVORO*

La controversia in materia di lavoro è il contrasto che nasce tra un lavoratore e un datore di lavoro in merito ad alcuni aspetti del loro rapporto. Le liti nascono quando si presumono lesi diritti o aspettative previste dalla legge, dalla contrattazione collettiva o dalla consuetudine e possono riguardare aspetti sia economici sia normativi.

Le controversie possono essere individuali o collettive.

La controversia è individuale quando il contrasto nasce tra l'imprenditore e il singolo lavoratore e il contrasto è limitato al singolo contratto di lavoro.

La controversia si definisce collettiva quando nasce da situazioni di contrapposizione tra imprese ed organizzazioni sindacali nella stipula di contratti collettivi nazionali (CCNL) o dalla necessità di tentativi preventivi di conciliazione richiesti nel caso di sciopero nei servizi pubblici essenziali a rilievo nazionale .

All'interno delle DTL opera la Commissione di Conciliazione – presieduta dal Direttore o suo delegato – finalizzata a risolvere le controversie dando corso ad un “ tentativo di conciliazione”.

L'art. 1, comma 40, della Legge 92/2012(cd. riforma Fornero) ha modificato l' art. 7 della L. 15 luglio 1966 n. 604 che - fermo l'onere di contestazione degli addebiti, in materia di licenziamento disciplinare - impone il rispetto di una procedura di conciliazione preventiva, nel caso di intimazione di licenziamento per ragioni oggettive, da parte di un datore che abbia i requisiti dimensionali per l'applicazione dell'art. 18 dello Statuto dei Lavoratori.

In base alla nuova disciplina, in vigore dal 17 luglio 2012, il datore di lavoro che intende intimare un licenziamento “per giustificato motivo oggettivo di cui all'art. 3, seconda parte” della l. 15 luglio 1966 n. 604 deve inviare alla Direzione Territoriale del Lavoro e, per conoscenza, al lavoratore una comunicazione che evidenzi i motivi del previsto licenziamento ed eventuali misure di assistenza alla sua ricollocazione.

La DTL deve convocare le parti per un esame congiunto innanzi alla commissione provinciale di conciliazione, entro 7 giorni (termine perentorio) dalla ricezione della richiesta. Nell'ambito della procedura, che deve concludersi entro 20 giorni (salvo richiesta di sospensione, non superiore a 15 giorni), le parti, anche assistite da un avvocato, devono esaminare possibili soluzioni alternative al recesso, compresa la risoluzione consensuale del rapporto. Quest'ultima consente al lavoratore di percepire l'indennità di disoccupazione ora ASpl (Assicurazione Sociale per l'Impiego)

Nel prospetto che segue viene descritta tutta l'attività "vertenziale" svolta dalle sedi territoriali

	PRATICHE GIACENTI AD INIZIO ANNO	PRATICHE PERVENUTE NELL'ANNO	PRATICHE DEFINITE (TENTATIVI DI CONCILIAZIONE CHE SI SONO CONCLUSI CON VERBALE DI ACCORDO, TOTALE O PARZIALE, O DI MANCATO ACCORDO, OVVERO CON VERBALE DI ASSENZA DI UNA DELLE PARTI)	PRATICHE CONCLUSE (PER LE QUALI È STATA EFFETTUATA LA CONVOCAZIONE CHE SI SONO DEFINITE CON MODALITÀ DIVERSE DA QUELLE DELLA COLONNA PRECEDENTE, E/O PER LE QUALI L'AMMINISTRAZIONE NON SI È COSTITUITA)	PRATICHE ARCHIVIAE (CON SPECIFICO PROVVEDIMENTO DEL DIRETTORE - SI CONSIDERANO TALI LE RICHIESTE DI CONCILIAZIONE PER LE QUALI NON È STATA EFFETTUATA LA CONVOCAZIONE DELLE PARTI)	PRATICHE A FINE ANNO
BELLUNO	4	164	148	0	9	11
PADOVA	153	1008	795	127	206	33
ROVIGO	25	130	77	4	37	37
TREVISO	54	757	654	83	0	74
VENEZIA	119	1650	1258	336	0	175
VERONA	387	2553	2032	601	206	101
VICENZA	33	869	859	0	0	43
TOT	775	7131	5823	1151	458	474

Nel dettaglio l'attività dei soli Licenziamenti per Giustificato Motivo Oggettivo

	<i>BL</i>	<i>PD</i>	<i>RO</i>	<i>TV</i>	<i>VE</i>	<i>VR</i>	<i>VI</i>	<i>TOT</i>
Comunicazioni intenzione datore di lavoro di procedere al licenziamento	60	449	57	370	457	500	376	2269

Esito negativo del tentativo di conciliazione	25	100	17	126	121	103	152	644
a) Per mancata presentazione delle parti	16	33	13	58	33	29	87	269
b) Per mancato accordo	9	67	4	68	88	74	65	375

Esito positivo del tentativo di conciliazione	24	223	33	231	161	259	224	1155
a) Risoluzione consensuale con incentivo all'esodo o transazione economica	12	96	9	210	157	155	62	701
b) Rinuncia all'impugnativa con transazione economica	12	114	20			86	142	374
c) Rinuncia al licenziamento		13	4	21	4	18	20	80

Altro (dato relativo alle abbandonate e annullate)	2	52	3	27	175	138	0	397
---	----------	-----------	----------	-----------	------------	------------	----------	------------

✓ **ESAMI DI ABILITAZIONE ALLA PROFESSIONE DI CONSULENTE DEL LAVORO**

Altra attività istituzionale esclusiva della DRL - ai sensi della L. 12/1979 – è l'espletamento degli Esami di abilitazione alla professione di Consulente del Lavoro.

I primi mesi dell'anno (gennaio – aprile) hanno visto il completamento della procedura della sessione d'esame riferita all'anno precedente ovvero la conclusione della valutazione di tutte le prove scritte e l'espletamento delle prove orali della **Sessione 2012**. Procedura che in breve viene così riassunta:

<i>N° ISTANZE PERVENUTE</i>	<i>CANDIDATI PRESENTI ALLA PRIMA PROVA</i>	<i>CANDIDATI PRESENTI ALLA SECONDA PROVA</i>	<i>RISULTATI SUFFICIENTI ALLA 1ª PROVA</i>	<i>RISULTATI SUFF ALLA 2ª ED AMMESSI ALL'ORALE</i>	<i>ABILITATI ALLA PROFESSIONE SESSIONE 2012</i>
357	275	265	184	119	69

Con il DM 11 gennaio 2013 di indizione degli esami vi è stato un anticipo ed un' accelerazione dell'intera procedura relativa alla **Sessione 2013** che ha avuto inizio e si è conclusa nel medesimo anno:

✓ le prove scritte hanno avuto luogo nei giorni **3 e 4 settembre 2013**.

Ai fini del contenimento della spesa (per affitto locali) gli esami si sono svolti presso una scuola pubblica in giorni di attività non didattica.

La disponibilità della sede si è avuta dall'Istituto Statale d'Arte di Venezia a Mestre .

La collaborazione, per il Comitato di Sorveglianza, si è avuta dal personale della vicina DTL e dai Nuclei Carabinieri IL delle 7 province venete.



✓ le valutazioni e le prove orali hanno avuto luogo presso la DRL e si sono concluse nei giorni 16-17 e 18 dicembre 2013.

In breve:

<i>N° ISTANZE PERVENUTE</i>	<i>CANDIDATI PRESENTI ALLA PRIMA PROVA</i>	<i>CANDIDATI PRESENTI ALLA SECONDA PROVA</i>	<i>RISULTATI SUFFICIENTI ALLA 1^ PROVA</i>	<i>RISULTATI SUFF ALLA 2^ ED AMMESSI ALL'ORALE</i>	<i>ABILITATI ALLA PROFESSIONE SESSIONE 2013</i>
299	228	217	78	38	29

✓ **LAVORATORI EXTRACOMUNITARI**

L'attività ha riguardato l'istruttoria di pratiche e verifiche di competenza della DTL presso lo Sportello Unico Immigrazione (SUI) - gli sportelli di BL, PD e VE sono a Dirigenza Ministero Lavoro - per il parere in via telematica ai sensi del titolo III del DLgs 286/1998 e della procedura di regolarizzazione prevista dal DLgs 109/2012

<i>BL</i>	<i>PD</i>	<i>RO</i>	<i>TV</i>	<i>VE</i>	<i>VR</i>	<i>VI</i>	<i>TOT</i>
272	2.833	3.657	1.682	2.666	12.813	1.931	25.854

L'anno 2013 ha visto il susseguirsi di 4 procedure :

- ✓ E' stata conclusa la **prima salvaguardia**, che ha riguardato **65.000 persone**, stabilita dal Decreto "Salva-Italia", ed attuata dal Decreto Ministeriale 1° giugno 2012 (pubblicato sulla G.U. n. 171 del 24 luglio 2012).
- ✓ L'avvio e definizione della **seconda salvaguardia** prevista dal Decreto legge n. 95/2012 ('Spending review') per altri **55.000 lavoratori**: il relativo Decreto Ministeriale attuativo è stato emanato l'8 ottobre 2012 (pubblicato sulla G.U. n. 17 del 21 gennaio 2013).
- ✓ L'avvio e definizione della **terza salvaguardia** è stata inserita nella 'Legge di Stabilità' per il 2013 e ha riguardato **10.130** lavoratori. Il decreto attuativo, definito d'intesa con il Ministero dell'Economia e delle Finanze, è stato firmato il 22 aprile 2013.
- ✓ L'avvio della **quarta salvaguardia**, che interessa **6.500** persone, è stata introdotta con il Decreto Legge n. 102 del 31 agosto 2013 convertito, con modificazioni, dalla Legge 124/2013.

Il lavoro svolto dalle DTL è così sintetizzato:

	1^ PROCEDURA 65.000 CONCLUSIONE ATTIVITA'				TOTALE 2^PROCEDURA 55.000				TOTALE 3^ PROCEDURA 10.130				4^ PROCEDURA 6.500 (DATI DICEMBRE 2013)			
	<i>N. Istanze Pervenute</i>	<i>Accoglimento</i>	<i>Non Accoglimento</i>	<i>Riesame</i>	<i>N. Istanze Pervenute</i>	<i>Accoglimento</i>	<i>Non Accoglimento</i>	<i>Riesame</i>	<i>N. Istanze Pervenute</i>	<i>Accoglimento</i>	<i>Non Accoglimento</i>	<i>Riesame</i>	<i>N. Istanze Pervenute</i>	<i>Accoglimento</i>	<i>Non Accoglimento</i>	<i>Riesame</i>
BL	0	0	0	2	127	113	14	0	154	129	22	-	2	0	0	0
PD	1	0	1	8	184	136	48	3	201	160	40	1	29	0	0	0
RO	0	0	0	3	47	26	21	1	49	35	14	3	8	0	0	0
TV	-15	93	149	0	269	168	101	6	189	161	28	-	26	0	0	0
VE	1	17	21	5	148	108	40	0	159	127	32	-	75	55	1	0
VR	0	3	83	0	185	117	68	0	140	110	30	-	30	0	0	0
VI	-13	7	38	3	151	115	36	1	283	248	35	3	13	0	0	0
TOT	-26 (*)	120	292	21	1111	783	328	11	1175	970	201	7	183	55	1	0

(*) TRASMESSE AD ALTRE DL PER COMPETENZA

SALVAGUARDATI - TOTALE GENERALE ANNO 2013 – PRATICHE LAVORATE

	<i>N. ISTANZE PERVENUTE</i>	<i>ACCOGLIMENTO</i>	<i>NON ACCOGLIMENTO</i>	<i>RIESAME</i>
BELLUNO	283	242	36	2
PADOVA	415	296	89	12
ROVIGO	104	61	35	7
TREVISO	469	422	278	6
VENEZIA	383	307	94	5
VERONA	355	230	181	-
VICENZA	434	370	109	7
TOT	2.443	1.928	822	39

□ **LAVORATRICI MADRI**

Di seguito l'entità riepilogativa regionale dei provvedimenti di interdizione rilasciati nel corso del 2013 - ai sensi dell'art. 17 DLgs 151 così come modificato dall'art. 15 del DL 5/2012 convertito in L. 35/2012 - *quando le condizioni di lavoro o ambientali siano ritenute pregiudizievoli alla salute della donna e del bambino / quando la lavoratrice non possa essere spostata ad altre mansioni:*

SETTORE ATTIVITÀ		OPERAIO		IMPIEGATO		QUADRO		DIRIGENTE		TOTALE	
		RICHIESTE	ESITO POSITIVO	RICHIESTE	ESITO POSITIVO	RICHIESTE	ESITO POSITIVO	RICHIESTE	ESITO POSITIVO	RICHIESTE	ESITO POSITIVO
PUBBLICO	Sanità	29	24	128	87	7	4	43	14	207	129
	Ricerca	27	24	238	197	2	2	0	0	267	223
	Forze di polizia	0	0	12	6	0	0	0	0	12	6
	Personale militare femminile	0	0	0	0	0	0	1	1	1	1
	altro	12	11	100	89	0	0	0	0	112	100
	Totale settore pubblico	68	59	478	379	9	6	44	15	599	459
PRIVATO	sanità	298	287	438	396	2	2	1	1	739	686
	industria	1592	1536	43	37	0	0	0	0	1635	1573
	servizi	1505	1339	1180	1157	2	2	0	0	2687	2498
	ristorazione	646	626	20	19	1	1	0	0	667	646
	pulimento	522	504	4	0	0	0	0	0	526	504
	trasporto	28	26	40	40	0	0	0	0	68	66
	altro	1352	1298	608	597	21	21	0	0	1981	1916
Totale settore privato	5943	5616	2333	2246	26	26	1	1	8303	7889	
TOTALE GENERALE		6011	5675	2811	2625	35	32	45	16	8902	8348
TIPOLOGIA RISCHIO	rischio biologico	847	795	1254	1149	12	10	30	14	2143	1968
	rischio chimico	1047	970	119	105	2	2	11	2	1179	1079
	movimentazione carichi	1416	1358	410	399	0	0	0	0	1826	1757
	stazionamento in piedi	2364	2279	840	810	12	12	0	0	3216	3101
	esposizione rx	2	2	24	24	0	0	2	0	28	26
	attività su mezzi di trasporto	58	30	52	52	0	0	0	0	110	82
	Altro	277	241	112	86	9	8	2	0	400	335
TIPOLOGIA RAPPORTO DI LAVORO	tempo indeterminato	5020	4739	2416	2255	31	28	41	15	7508	7037
	tempo determinato	831	801	346	324	1	1	0	0	1178	1126
	collaborazione a progetto	1	1	3	3	1	1	0	0	5	5
	contratto di inserimento	0	0	1	1	0	0	0	0	1	1
	Altro	159	134	45	42	2	2	4	1	210	179

Con l'intervento dell'ispettore di turno, in ogni DTL, sono state poi convalidate le dimissioni delle lavoratrici madri/lavoratori padri ai sensi dell'art. 55 del D.Lgs 151/01 che, sono state estese in virtù dell'articolo 4 comma 16 della Riforma Fornero a far data dal 18 luglio 2012 :

- ai primi tre anni di vita del bambino (in caso di figlio biologico);
- durante il triennio a far tempo dalla data di accoglienza del minore adottato o affidato (in caso di affidamento o adozione nazionale);
- durante i tre anni che decorrono dalla comunicazione della proposta d'incontro con il minore (in caso di adozione internazionale)

In dettaglio le convalide rilasciate nel 2013:

FASCE DI ETÀ		SESSO		NAZIONALITÀ			ANZIANITÀ DI SERVIZIO		FIGLI		AMPIEZZA AZIENDALE		SETTORE PRODUTTIVO		MOTIVAZIONE DIMISSIONI	
ANNI	NUMERO	NUMERO F	NUMERO M	ITALIA NI	CITTADINI UE	EXTRACOMUNITARI	ANNI	NUMERO	NUMERO	NUMERO	NUMERO	NUMERO	NUMERO	NUMERO	NUMERO	
fino a 18	1	1	0	1	0	0	fino a 3	1.211	0	88	fino a 15	1.934	Agricoltura	18	a1	564
da 19 a 25	241	228	13	169	27	46	da 4 a 10	1.451	1	1.715	da 16 a 50	450	Industria	710	a2	411
da 26 a 35	1.830	1.683	147	1.429	161	238	da 11 a 15	336	2	1.057	da 51 a 100	218	Commercio	1.040	a3	118
da 36 a 45	985	821	164	859	41	86	da 16 a 20	87	>2	271	da 101 a 200	145	Credito e Ass	59	b	710
oltre 45	45	11	34	28	2	15					oltre 200	355	Servizi	973	c	305
													Altro*	302	d	621
															e	256
															f	117
TOTALE	3.102	2.744	358	2.486	231	385		3.102		3.131		3.102		3.102		3.102

DIMISSIONI NON CONVALIDATE	N.	2
----------------------------	----	---

a1 - incompatibilità tra occupazione lavorativa e assistenza al neonato per mancato accoglimento al nido
a2 - incompatibilità tra occupazione lavorativa e assistenza al neonato per assenza parenti di supporto
a3 -elevata incidenza dei costi di assistenza al neonato (es. asilo nido o baby sitter)
b - passaggio ad altra azienda
c - mancata concessione del part-time/orario flessibile/modifica turni di lavoro

d - desiderio di cura della prole in maniera esclusiva
e - cambio residenza/distanza tra luogo di residenza e sede di lavoro/ricongiungimento al coniuge
f - chiusura/cessazione/trasferimento azienda
*eventuali voci residuali ai settori già individuati nel modello

Un'apposita sezione viene dedicata alla formazione interna del personale delle Direzioni del Lavoro del Veneto effettuata nel decorso 2013 che ha visto due livelli di coinvolgimento.

- In applicazione dell'Accordo Stato Regioni del dicembre 2011, il **Personale tutto, i Responsabili del Servizio prevenzione e protezione ed i preposti** sono stati coinvolti nella formazione così come previsto dall'art. 32 e dall'art. 37 del T.U. 81/08.
- Particolare attenzione è stata dedicata alla formazione ed aggiornamento del **PERSONALE ISPETTIVO**.

Con Convenzione sottoscritta il 18 gennaio 2013 ai sensi dell'art. 15 della L 241/90 e s.m.i del DLgs 124/04 il Direttore Regionale della DRL e dell'INPS hanno convenuto,

di istituire, senza oneri aggiuntivi per i rispettivi bilanci e per la finanza pubblica, la Scuola di formazione per l'attività ispettiva in materia di lavoro e previdenza sociale, con sede in Venezia, Dorsoduro 3500/D, al fine di disciplinare lo svolgimento in collaborazione dell'attività, di interesse comune, della formazione e dell'aggiornamento professionale del personale ispettivo che nel territorio della regione Veneto esercita le funzioni di vigilanza in materia di lavoro e di previdenza sociale, nonché dell'attività di informazione ed aggiornamento finalizzata ad improntare il sistema delle ispezioni alla prevenzione e promozione dell'osservanza della disciplina degli obblighi previdenziali e del rapporto di lavoro.

Le finalità, i compiti, la struttura, gli Organi della Scuola ed il Corpo Docente sono stati definiti nell'allegato alla convenzione stessa e nominativamente individuati i componenti con determinazione congiunta in pari data.

La Scuola si presenta all'interno delle Amministrazioni coinvolte e all'esterno con un proprio logo



ove sono volutamente richiamati i simboli del lavoro, dell'ispezione e della conoscenza .

La Scuola ha avuto una presentazione anche alle altre Istituzioni in un incontro presieduto dal Sig. Prefetto di Venezia e dal Sig. Procuratore della Repubblica . La riunione si è tenuta in Prefettura il 30 settembre 2013.

Mensili gli incontri con il personale, gran parte dei quali in videoconferenza integrata, che vedono sempre più la partecipazione di regioni limitrofe.

Come ogni scuola di ordine e grado l'avvio delle lezioni ha avuto luogo a settembre e, del primo quadrimestre, si riporta di seguito il calendario dei moduli che hanno visto pregevoli interventi di Magistrati, Professori, Avvocati, e Funzionari.

✓ **1° MODULO**

MARTEDÌ 24 SETTEMBRE 2013

I VERBALI ISPETTIVI - EFFICACIA PROBATORIA – PROCEDIMENTO

- IL VALORE PROBATORIO DEI VERBALI ISPETTIVI E DELLE DICHIARAZIONI.

DR. GAETANO CAMPO (MAGISTRATO – CONSIGLIERE DELLA CORTE D'APPELLO DI VENEZIA)

- IL VERBALE ISPETTIVO: PROCEDIMENTO

D.SSA FRANCA COSSU E DR. VITTORIO FUSARO (MINISTERO LAVORO) - ISP. AUGUSTO MOLINARI (INPS)

✓ **2° MODULO**

GIOVEDÌ 7 NOVEMBRE 2013

IL LAVORO AUTONOMO

- AUTONOMIA E SUBORDINAZIONE: CRITERI DISTINTIVI E INDICI

DR. LUIGI PERINA (MAGISTRATO – PRESIDENTE SEZIONE LAVORO TRIBUNALE VENEZIA)

- FATTISPECIE PARTICOLARI: ARTIGIANO EDILE; COLLABORATORI FAMILIARI

AVV. ALDO TAGLIENTE (INPS)

✓ 3° MODULO

MERCOLEDÌ 4 DICEMBRE 2013

IL LAVORO A PROGETTO

- *DR. ANTONIO GESUMUNNO – GIUDICE DEL LAVORO - VERONA*

LA NUOVA DISCIPLINA

- *D.SSA GIOVANNA FILONI - DIREZIONE CENTRALE ENTRATE INPS*

FATTISPECIE PARTICOLARI: *CALL CENTER; COLLAB. OCCASIONALI; PROMOTER; COLLAB. SOCIO ASSISTENZIALI*

ASPETTI PREVIDENZIALI E PRASSI

✓ 4° MODULO

LUNEDÌ 16 DICEMBRE 2013

IL CONTRATTO DI APPRENDISTATO

- *PROF. AVV. ANDREA BOLLANI – PROFESSORE ASSOCIATO DI DIRITTO DEL LAVORO PRESSO LA FACOLTÀ DI GIURISPRUDENZA DELL' UNIVERSITÀ DI PAVIA*

LA DISCIPLINA SOSTANZIALE

- *AVV. ANGELO GUADAGNINO - COORDINATORE DISTRETTUALE CON FUNZIONI DI COORDINAMENTO REGIONALE INPS*

IL REGIME SANZIONATORIO: ASPETTI PREVIDENZIALI E PRASSI



RACCOLTA DATI, NOTIZIE ED ELABORAZIONE GRAFICA A CURA DI MARA BOGNOLO – ISPETTORE DEL LAVORO – RESP UOAAGG- URP E VT - DRL VE